

INSTRUCTIONS POUR LA DEMANDE DE LOGEMENT

Nous vous remercions de l'intérêt que vous portez à ces maisons mitoyennes nouvellement construites, destinées aux personnes âgées autonomes (60 ans et plus), situées au **84 Indiana, Blind River, Ontario, P0R 1B0**.

Ce projet comprend un mélange de **logements à loyer modéré et de logements au prix du marché**. Veuillez lire attentivement les informations suivantes avant de remplir votre demande.

1. Aperçu des logements disponibles

Ce projet comprend au total 10 logements, dont une combinaison de logements à loyer modéré et de logements au prix du marché destinés aux personnes âgées autonomes (60 ans et plus) :

Logements abordables

- 3 logements d'une chambre (standard)
- 1 logement d'une chambre (sans obstacle)

Les loyers abordables sont fixés à 80 % du loyer moyen du marché (LMM) établi par la Société canadienne d'hypothèques et de logement (SCHL).

Logements au prix du marché

- 5 logements de deux chambres (standard)
- 1 logement de deux chambres (accessible aux personnes à mobilité réduite)

Les logements au loyer du marché sont proposés aux taux de location en vigueur sur le marché.

2. Conditions générales d'admissibilité

Pour être admissibles à un logement dans cet immeuble, les candidats doivent :

- Être âgés de 60 ans ou plus,
- être capables de vivre de manière autonome sans aide sur place, et
- soumettre un dossier de candidature dûment rempli avant la date limite.

3. Conditions d'éligibilité supplémentaires

Logements abordables

Les candidats doivent :

- Avoir un revenu total du ménage ne dépassant pas 95 100 \$ par an ; et
- Répondre à toutes les conditions générales d'éligibilité

Tous les logements (abordables et au prix du marché) :

Les candidats doivent démontrer leur capacité à respecter les conditions d'un bail.

Ceci peut être évalué en tenant compte à la fois :

- Informations sur les revenus
- antécédents en matière de location
- Actifs
- Autres informations financières pertinentes

Une vérification de solvabilité peut également être demandée, le cas échéant. Le consentement du demandeur sera obtenu avant toute vérification de solvabilité.

Si une vérification de solvabilité est requise, elle ne constitue qu'un facteur parmi d'autres et ne servira pas de base unique à une décision.

4. Processus de candidature et de sélection

Tous les logements, qu'ils soient à loyer modéré ou au prix du marché, seront attribués par tirage au sort.

Toutes les demandes reçues avant la date limite se verront attribuer un numéro d'identification unique à des fins de suivi.

Dès réception, chaque candidature sera examinée afin de déterminer l'éligibilité en fonction des critères requis pour le ou les types de logements sélectionnés.

Les candidats recevront une notification écrite par courrier confirmant :

- le ou les numéros d'identification uniques qui leur ont été attribués, et
- si leur demande a été jugée éligible ou non.

Seules les demandes éligibles seront incluses dans le tirage au sort.

Des tirages au sort distincts seront organisés pour chaque type de logement afin de garantir une attribution appropriée :

- Appartement abordable d'une chambre standard
- Logement abordable d'une chambre sans obstacle
- Deux chambres standard à loyer du marché
- Appartement de deux chambres sans obstacle au loyer du marché

Les candidats ne seront inclus que dans le ou les tirages au sort correspondant au(x) type(s) de logement qu'ils ont sélectionné(s) et pour lequel (lesquels) ils sont admissibles.

Les tirages au sort détermineront :

- quels candidats se verront proposer les logements disponibles ;
- L'ordre des listes d'attente créées pour chaque type de logement.

Les candidats sont invités à conserver leur(s) numéro(s) d'identification unique(s) pour référence.

5. Remplir le formulaire de demande

Le formulaire de demande est divisé en deux sections :

Section A – Demande générale

Tous les candidats, quel que soit le ou les types de logement(s) choisis, doivent remplir la section A.

Cette section recueille les informations générales nécessaires pour déterminer l'éligibilité aux logements à loyer modéré et aux logements au prix du marché, notamment :

- les informations sur le ménage,
- les revenus et la situation financière
- les antécédents en matière de location
- Situation actuelle en matière de logement
- le choix du ou des types de logement

Section B – Logements sans obstacle

Ne remplissez la section B que si vous postulez pour un logement sans obstacle.

Les logements sans obstacle sont conçus pour les ménages ayant besoin d'aménagements d'accessibilité.

Si vous ne postulez pas pour un logement sans obstacle, vous pouvez laisser cette section vide.

6. Sélection des types de logements

Au début de la demande, il vous sera demandé d'indiquer le ou les types de logement pour lesquels vous postulez :

- Logement abordable d'une chambre standard
- Logement abordable d'une chambre sans obstacle
- Appartement standard de deux chambres au loyer du marché
- Appartement de deux chambres sans obstacle au loyer du marché

Vous ne serez inclus que dans le ou les tirages au sort correspondant au(x) type(s) de logement que vous avez sélectionné(s) et pour lequel (lesquels) vous êtes admissible.

7. Remarques importantes

- Ce logement a été spécialement conçu pour les personnes âgées autonomes (60 ans et plus)
- Le fait de postuler pour un type de logement ne vous inclut pas automatiquement dans les tirages au sort pour les autres types de logements
- Vous devez indiquer clairement tous les types de logements pour lesquels vous souhaitez être pris en considération
- Vous pouvez postuler pour plusieurs types de logements, si vous remplissez les conditions requises
- Les logements abordables et ceux du marché ont des critères d'éligibilité différents
- Le fait de postuler ne garantit pas la sélection
- Afin de protéger la vie privée des candidats, le tirage au sort ne se déroulera pas en public.
 - Le tirage au sort sera effectué de manière contrôlée et documentée afin de garantir l'équité, la transparence et la responsabilité.

8. Date limite de dépôt des candidatures

Les candidatures dûment remplies doivent être reçues au plus tard le :

le vendredi 8 mai 2026

Les candidatures reçues après cette date limite pourraient ne pas être prises en compte pour le tirage au sort initial.

9. Où envoyer les dossiers de candidature complets

La section A, la section B et toutes les pièces jointes requises (pièce d'identité, avis d'imposition, etc.) doivent être envoyées à l'attention de la « Liste d'attente des services de logement » par l'un des trois moyens détaillés ci-dessous :

Par courrier ou en personne :

Algoma District Services Administration Board
15, avenue Hanes
Blind River, Ontario
P0R 1B0

Courriel : Chantal.Belanger@adsab.on.ca

Fax : 705-842-3747

10. Étapes suivantes

- Les candidats admissibles recevront une confirmation écrite de leur admissibilité, accompagnée d'une copie de leur(s) numéro(s) d'identification unique(s)
- Les candidats non admissibles recevront un avis écrit indiquant que leur demande n'est

pas admissible, accompagné d'une copie de leur(s) numéro(s) d'identification unique(s) à titre de référence.

- Seuls les numéros d'identification uniques admissibles seront inscrits au(x) tirage(s).
- Des tirages au sort ^{distincts} seront organisés pour chaque type de logement au cours de la semaine du 11 mai 2026.
- Les premiers occupants recevront une lettre d'offre écrite.
- Tous les autres candidats recevront une lettre indiquant leur rang sur la liste d'attente.

11. Coordonnées

Si vous avez des questions ou avez besoin d'aide pour remplir votre demande, veuillez contacter :

Chantal Belanger,
Assistante du programme des services de logement

Téléphone : 705-848-7153, poste 327

Courriel : Chantal.Belanger@adsab.on.ca

Organigramme de la procédure de candidature

Le diagramme ci-dessous présente les étapes du processus de candidature et de sélection.

Toutes les demandes se voient attribuer un numéro d'identification unique et sont examinées afin de confirmer l'admissibilité pour le ou les types de logements sélectionnés. Les demandeurs admissibles verront leur numéro d'identification unique intégré au tirage au sort.

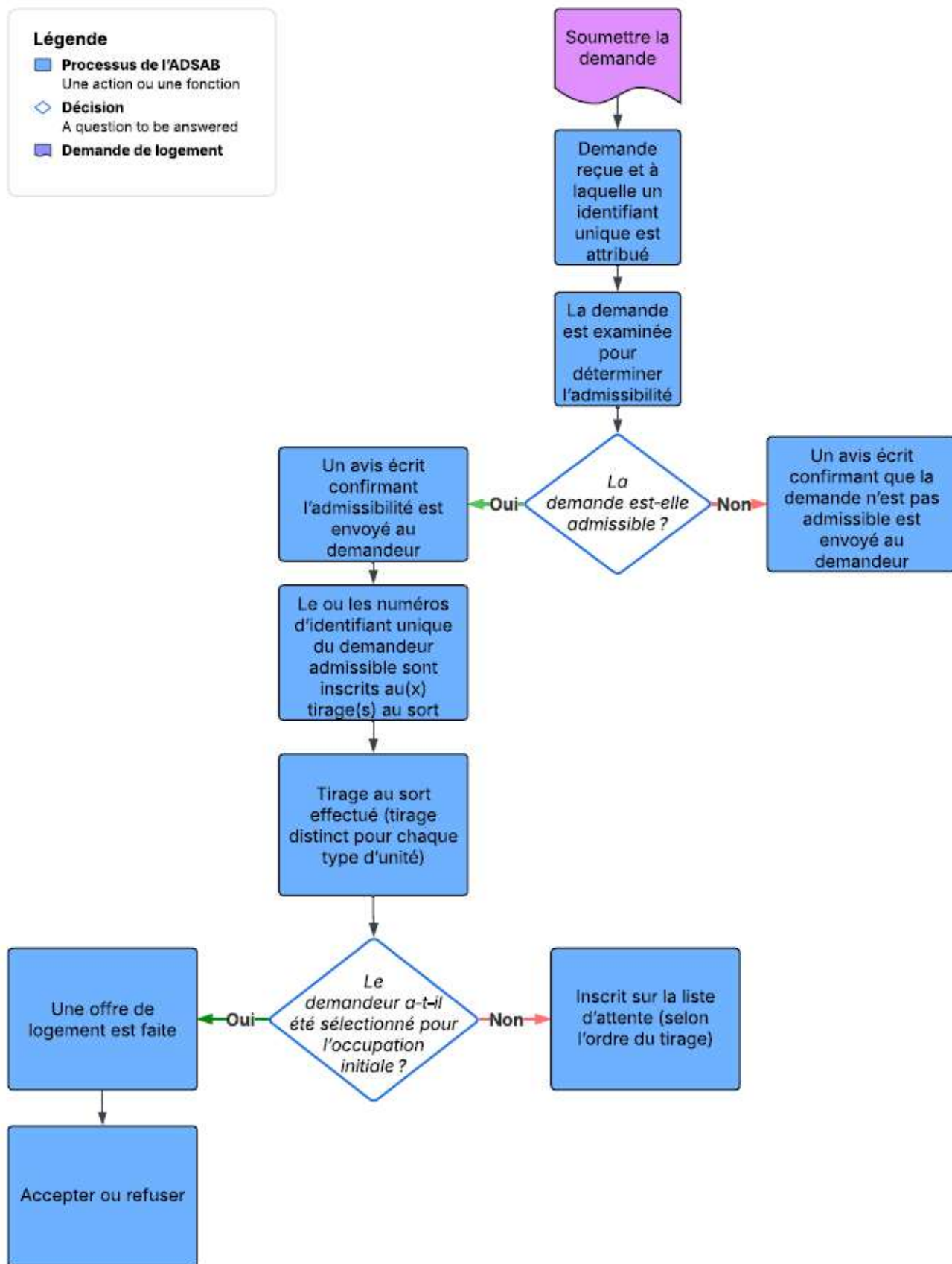

Exemple d'ordre de tirage

Cet exemple montre comment fonctionne le tirage au sort pour les trois (3) logements abordables d'une chambre (standard).

- Au total, 10 demandes ont été reçues
- 3 candidatures ne sont pas éligibles et ne sont pas incluses dans le tirage au sort
- Les numéros d'identification uniques des 7 candidats éligibles restants sont inscrits au tirage au sort

Un tirage au sort est effectué à l'aide de ces numéros d'identification :

- Les 3 premiers tirés au sort se voient proposer les logements disponibles
- Les candidats restants sont placés sur une liste d'attente dans l'ordre du tirage

Si un candidat sélectionné refuse l'offre ou ne répond pas, le candidat suivant sur la liste d'attente sera contacté.

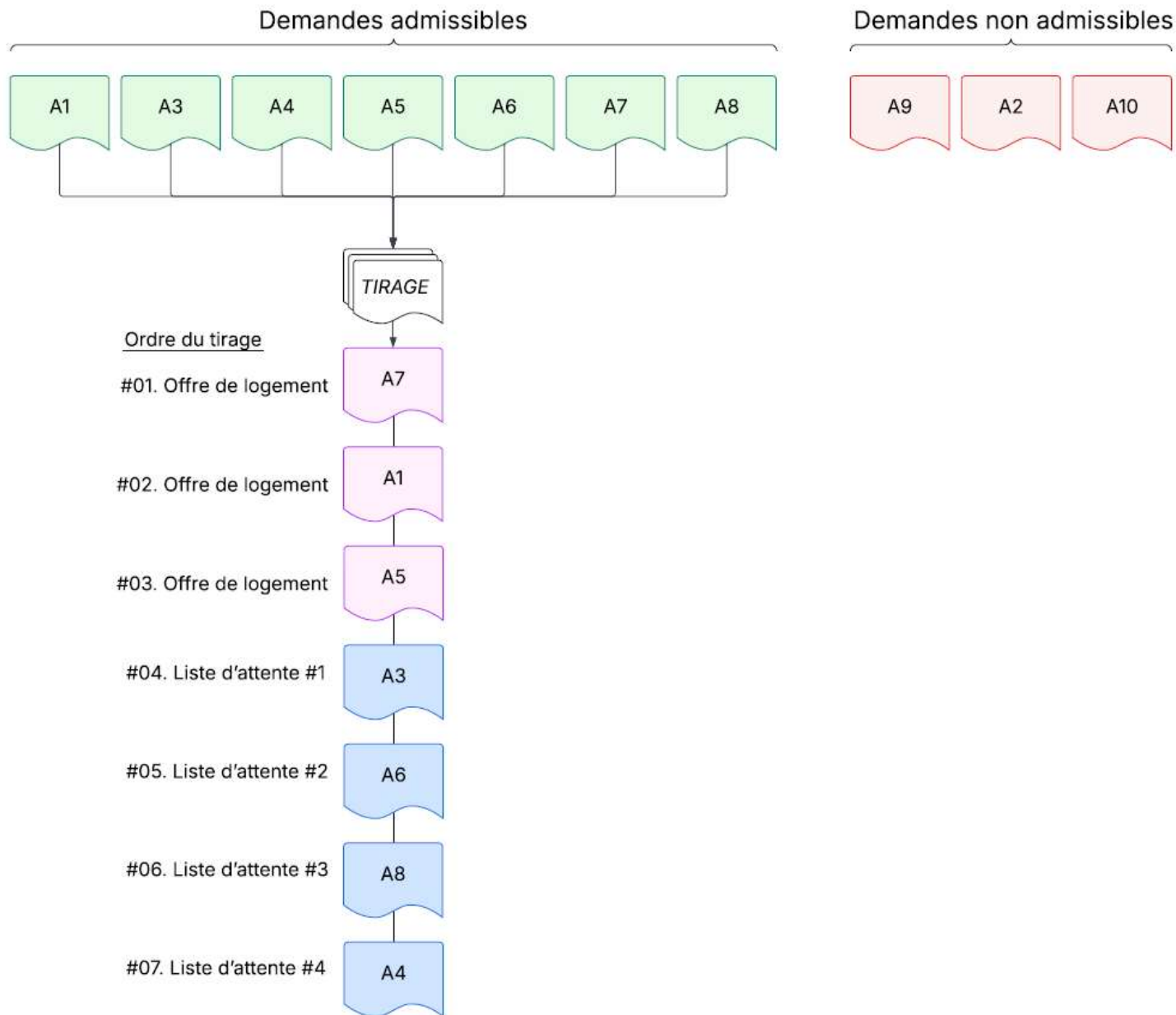

84, avenue Indiana, Blind River (Ontario), P0R 1B0
INFORMATION SUR LES LOGEMENTS À LOYER MODÉRÉ

**Logement à loyer modéré – une chambre
(standard)**

**Loyer modéré :
1,200 \$/mois**

Critères d'admissibilité :
Personnes âgées (60 ans et plus)
Revenu annuel maximal : 95,100 \$
Capacité démontrée à respecter les obligations du bail

**Nombre de logements disponibles :
Trois (3)**

**Logements à loyer modéré d'une chambre
accessible**

**Loyer modéré :
1,200 \$/mois**

Critères d'admissibilité :
Personnes âgées (60 ans et plus)
Revenu annuel maximal : 95,100 \$
Capacité démontrée à respecter les obligations du bail
Besoin d'un logement accessible

**Nombre de logements disponibles :
Un (1)**

Charges :

Chauffage – inclus
Électricité – non incluse
Téléphone / câble / Internet – non inclus

Électroménagers :

Réfrigérateur et cuisinière – Non inclus
Laveuse et sècheuse – non incluses

Équipements :

Raccordements pour laveuse et sècheuse dans le logement, abri pour voiture avec allée asphaltée, chauffage et climatisation à air pulsé à commande individuelle.

Superficie des logements standards

Pièce	pi ² (ft ²)
Salon/Salle à manger	270
Cuisine	158
Salle de bain	60
Chambre	138
Placards de rangement	42
Buanderie	40
Total	585

**Superficie des logements accessibles (mobilité
réduite)**

Pièce	pi ² (ft ²)
Salon/Salle à manger	252
Cuisine	192
Salle de bain	110
Chambre	153
Placards de rangement	27
Buanderie	64
Total	798

84, avenue Indiana, Blind River (Ontario), P0R 1B0**INFORMATIONS SUR LES UNITÉS À LOUER****Appartement de deux chambres (standard)****Loyer du marché**

2,350 \$/mois

Critères d'admissibilité:

Personnes âgées (60 ans et plus)
Capacité démontrée à respecter les obligations du bail

Nombre de logements disponibles :

Cinq (5)

Appartement de deux chambres – logement accessibles**Loyer du marché**

2,350 \$/mois

Critères d'admissibilité :

Personnes âgées (60 ans et plus)
Capacité démontrée à respecter les obligations du bail
Besoin d'un logement accessibles

Nombre de logements disponibles :

Un (1)

Charges :

Chauffage – inclus
Électricité – non incluse
Téléphone / câble / Internet – non inclus

Électroménagers :

Réfrigérateur et cuisinière – Non inclus
Laveuse et sècheuse – non incluses

Équipements :

Raccordements pour laveuse et sècheuse dans le logement, abris pour voiture avec allée asphaltée, chauffage et climatisation à air pulsé à commande individuelle.

Superficie des logements standards

Pièce	pi ² (ft ²)
Salon/Salle à manger	277
Cuisine	178
Salle de bain	42
Chambre n° 1	139
Chambre n° 2	122
Placards de rangement	54
Buanderie	36
Total	848

Superficie des logements accessibles (mobilité réduite)

Pièce	pi ² (ft ²)
Salon/Salle à manger	264
Cuisine	201
Salle de bain	70
Chambre n° 1	152
Chambre n° 2	144
Placards de rangement	48
Buanderie	44
Total	923

Sélectionnez-le(s) type(s) de logement(s) pour lequel/lesquels vous souhaitez présenter une demande :

- Je postule pour un **logement à loyer modéré une chambre standard** (Remplissez la **SECTION A**)
- Je postule pour un **logement à loyer modéré d'une chambre accessible** (remplir les **SECTIONS A et B**)
- Je fais une demande pour un **logement standard de deux chambres au prix du marché** (remplir la **SECTION A**)
- Je postule pour un **logement de deux chambres accessibles au prix du marché** (remplir les **SECTIONS A et B**)

SECTION A

84, Avenue Indiana, Blind River (Ontario)

DÉTAILS	DEMANDEUR			CO-DEMANDEUR (le cas échéant)		
Prénom:						
Nom:						
Date de naissance : (Pièce d'identité requise)						
	Mois	Jour	Année	Mois	Jour	Année
Numéro d'assurance sociale:						
Sexe:	<input type="checkbox"/> Homme <input type="checkbox"/> Femme <input type="checkbox"/> _____			<input type="checkbox"/> Homme <input type="checkbox"/> Femme <input type="checkbox"/> _____		
Numéro de téléphone:						
Numéro de téléphone cellulaire: (le cas échéant)						
Adresse courriel: (le cas échéant)						
Statut au Canada:	<input type="checkbox"/> Citoyen canadien <input type="checkbox"/> Résident permanent <input type="checkbox"/> Réfugié <input type="checkbox"/> Autre (précisez):			<input type="checkbox"/> Citoyen canadien <input type="checkbox"/> Résident permanent <input type="checkbox"/> Réfugié <input type="checkbox"/> Autre (préciser):		
Statut autochtone:	<input type="checkbox"/> Statut d'Indien inscrit <input type="checkbox"/> Métis <input type="checkbox"/> Inuit			<input type="checkbox"/> Statut d'Indien inscrit <input type="checkbox"/> Métis <input type="checkbox"/> Inuit		
Préférences de communication:						
Quel est le meilleur moyen de vous joindre ?				<input type="checkbox"/> Adresse postale <input type="checkbox"/> Téléphone <input type="checkbox"/> Courriel		
Langue de préférence:				Langue de préférence:		
<input type="checkbox"/> Anglais <input type="checkbox"/> Français <input type="checkbox"/> Autre _____				<input type="checkbox"/> Anglais <input type="checkbox"/> Français <input type="checkbox"/> Autre _____		

SECTION – RENSEIGNEMENTS SUR LES MEMBRES DU MÉNAGE									
Veuillez fournir les coordonnées des autres personnes qui résideront dans le logement									
DÉTAILS	MEMBRE N° 1			MEMBRE N° 2			MEMBRE N° 3		
Prénom:									
Nom:									
Date de naissance: (Pièce d'identité requise)									
	Mois	Jour	Année	Mois	Jour	Année	Mois	Jour	Année
Sexe:	<input type="checkbox"/> Homme <input type="checkbox"/> Femme <input type="checkbox"/> Autre: _____			<input type="checkbox"/> Homme <input type="checkbox"/> Femme <input type="checkbox"/> Autre: _____			<input type="checkbox"/> Homme <input type="checkbox"/> Femme <input type="checkbox"/> Autre: _____		
Numéro d'assurance sociale:									
Statut autochtone	<input type="checkbox"/> Statut d'Indien inscrit <input type="checkbox"/> Métis <input type="checkbox"/> Inuit			<input type="checkbox"/> Statut d'Indien inscrit <input type="checkbox"/> Métis <input type="checkbox"/> Inuit			<input type="checkbox"/> Statut d'Indien inscrit <input type="checkbox"/> Métis <input type="checkbox"/> Inuit		
Statut au Canada:	<input type="checkbox"/> Citoyen canadien <input type="checkbox"/> Résident permanent <input type="checkbox"/> Réfugié <input type="checkbox"/> Autre (précisez) :			<input type="checkbox"/> Citoyen canadien <input type="checkbox"/> Résident permanent <input type="checkbox"/> Réfugié <input type="checkbox"/> Autre (précisez) :			<input type="checkbox"/> Citoyen canadien <input type="checkbox"/> Résident permanent <input type="checkbox"/> Réfugié <input type="checkbox"/> Autre (précisez) :		
Lien avec le demandeur:	Précisez: _____			Précisez: _____			Précisez: _____		
Vit avec le ménage:	<input type="checkbox"/> À temps plein <input type="checkbox"/> À temps partiel			<input type="checkbox"/> À temps plein <input type="checkbox"/> À temps partiel			<input type="checkbox"/> À temps plein <input type="checkbox"/> À temps partiel		
Arriérés de loyer – logements sociaux									
Un membre du ménage a-t-il des arriérés de loyer ou de dommages liés à un bail auprès d'un fournisseur de logements sociaux en Ontario ?							<input type="checkbox"/> Oui <input type="checkbox"/> Non		
Si oui, joindre une entente de remboursement.									
LOGEMENT ACTUEL, ADRESSE									
Numéro d'unité/d'appartement/de suite:				Adresse postale:					
Boîte postale:				Ville:					
Provinc :				Code postal:					
SITUATION DE LOGEMENT ACTUELLE									
Veuillez indiquer votre situation actuelle en matière de logement (cochez une case):									
<input type="checkbox"/> Locataire (marché privé)			<input type="checkbox"/> Vit chez des proches ou des amis						
<input type="checkbox"/> Location (subventionnée ou à loyer modéré)			<input type="checkbox"/> Logement temporaire (motel, refuge)						
<input type="checkbox"/> Propriétaire			<input type="checkbox"/> Autre _____						

Si vous êtes propriétaire, veuillez fournir les informations ci-dessous

Quelle est la valeur estimée: \$

Votre maison est-elle actuellement en vente ?

Oui Non

Si vous êtes locataire, veuillez fournir les informations ci-dessous

DÉTAILS	PROPRIÉTAIRE ACTUEL	PROPRIÉTAIRE PRÉCÉDENT
Durée du séjour:		
Nom du propriétaire:		
Numéro de téléphone:		

Date d'emménagement demandée

1er juin 2026

Autre _____ Motif: _____

Les demandes de report peuvent être considérées si un préavis est requis. Les candidats doivent être prêts à emménager dans un délai raisonnable (30 jours).

REVENUS DU MÉNAGE

Type de revenu	Montant mensuel	Bénéficiaire
	\$	
	\$	
	\$	
	\$	
	\$	
	\$	
	\$	
	\$	
	\$	
	\$	

Êtes-vous actuellement inscrit au CASDA ou sur la liste d'attente ?

Oui, veuillez préciser si vous êtes locataire ou candidat inscrit _____

Non, veuillez joindre une preuve de revenus à votre demande (avis de cotisation).

Si vous avez sélectionné « Oui » et qu'une attestation de revenus a déjà été fournie avec une demande existante, vous êtes dispensé de fournir une attestation de revenus.

ACTIFS DU MÉNAGE			
Membre	Type d'actif /d'investissement	Institution financière	Valeur (\$ CAD)

Liste des types d'actifs (à titre indicatif):

Comptes bancaires:

- Comptes d'épargne et comptes chèques, comptes à l'étranger ou comptes étrangers

Biens immobiliers:

- Valeur nette immobilière hors résidence principale (évaluation MPAC moins l'hypothèque)

Actifs d'entreprise:

- Comptes bancaires d'entreprise, biens immobiliers d'entreprise, véhicules d'entreprise

Fonds fiduciaires:

- Fonds fiduciaires, fiducies personnelles, fiducies familiales, fiducies entre conjoints

CONSENTEMENT – VÉRIFICATION DE CRÉDIT

Dans le cadre du processus d'examen des demandes, l'ADSAB peut exiger une vérification de crédit afin d'évaluer la capacité du demandeur à respecter ses obligations locatives. Une vérification de crédit peut être demandée en fonction des renseignements fournis dans la demande. Lorsqu'une vérification de crédit est requise, les candidats seront contactés et **leur consentement sera obtenu avant toute vérification**. La vérification de crédit ne constitue qu'un facteur parmi d'autres et ne sert pas de seule base à une décision.

Je comprends qu'une vérification de crédit peut être effectuée et que mon consentement sera obtenu avant toute vérification.

DÉCLARATION ET CONSENTEMENT

Tous les membres du ménage âgés de 16 ans et plus doivent signer ce formulaire. En signant ce formulaire, vous autorisez le CASDA à recueillir les renseignements suivants:

- (1) La reconnaissance que l'ADSAB recueille vos renseignements afin de déterminer votre admissibilité à la liste d'attente de l'ADSAB pour un logement abordable;
- (2) Le consentement autorisant l'ADSAB à partager vos renseignements avec d'autres organismes gouvernementaux afin de déterminer ou vérifier votre admissibilité;
- (3) Une déclaration solennelle à l'ADSAB attestant que toutes les informations fournies dans votre demande sont véridiques, que vous résidez légalement au Canada et que vous comprenez vos responsabilités relatives à votre demande de logement et/ou à votre admissibilité aux programmes de subvention applicables.

Avis de collecte de renseignements

- Je reconnais que l'ADSAB est autorisé à recueillir des renseignements personnels dans le cadre de cette demande, conformément à la *Loi de 2011 sur les services de logement*, et que ces renseignements seront utilisés afin de déterminer l'admissibilité à un logement abordable.

Consentement au partage de vos renseignements

- J'autorise l'ADSAB à communiquer mes renseignements personnels, sans autre avis de ma part, au ministère des Affaires municipales et du Logement, à la Société des services de logement, à d'autres gestionnaires de services municipaux, à des conseils d'administration de services sociaux de district ou à des organismes de coordination, tels que définis dans la *Loi de 2011 sur les services de logement*, ainsi qu'à toute personne ou organisation fournissant des services sous contrat à l'un de ces organismes, si cela est nécessaire pour prendre des décisions ou vérifier mon admissibilité à l'aide en vertu de la *Loi de 2011 sur les services de logement*, de la *Loi de 1997 sur l'Ontario au travail*, de la *Loi de 1997 sur le Programme ontarien de soutien aux personnes handicapées* ou de la *Loi*

de 1990 sur les organisations de services sociaux.

- J'autorise également l'ADSAB à communiquer mes renseignements personnels aux organismes gouvernementaux responsables de l'application de la Loi de l'impôt sur le revenu et/ou de la Loi sur l'immigration et la protection des réfugiés.

Déclaration

Je déclare solennellement ce qui suit:

- Toutes les informations fournies dans cette demande sont véridiques, exactes et complètes;
- Je comprends que si des renseignements sont manquants, inexacts ou faux, l'ADSAB peut demander des renseignements supplémentaires ou annuler ma demande de logement;
- Je comprends que seules les personnes mentionnées dans cette demande peuvent résider avec moi dans un logement subventionné;
- Je réside légalement au Canada;
- Je comprends que je dois acquitter toute somme due à un fournisseur de logements sociaux et fournir une preuve à l'ADSAB avant que ma demande ne soit inscrite sur la liste d'attente;
- Je comprends que je dois signaler immédiatement tout changement aux renseignements fournis dans cette demande à l'ADSAB, y compris tout changement de numéro de téléphone, d'adresse postale ou de courriel.

Signature

Date

Signature

Date

✓ **ATTENDEZ ! AVANT DE SOUMETTRE VOTRE DEMANDE** ✓

	Avez-vous répondu à toutes les questions ? Tous les champs sont-ils remplis, à l'encre et de manière lisible?
	Tous les membres du ménage ont-ils signé et daté la demande?
	<p>Avez-vous joint des copies des documents suivants :</p> <ul style="list-style-type: none"> ✓ Preuve d'identité et/ou de statut au Canada ✓ Preuve de revenus (C à D) <ul style="list-style-type: none"> ○ Pensions et prestations gouvernementales : relevé de Service Canada (si vous ne l'avez pas, appelez le 1-800-277-9914 pour en demander une copie) et/ou ○ Avis de cotisation de l'ARC (si vous ne l'avez pas, appelez le 1-800-959-8281 pour en demander une copie)
	Avez-vous suffisamment de temps pour que votre demande nous parvienne avant la fin de la journée du 8 mai 2026 ?
	Avez-vous fourni des coordonnées complètes et exactes afin que nous puissions vous joindre?

SECTION B
LOGEMENTS ACCESSIBLES AUX PERSONNES À MOBILITÉ RÉDUITE
84, avenue Indiana, Blind River (Ontario)

Cette résidence comprend deux (2) logements adaptés aux personnes à mobilité réduite ou ayant des besoins particuliers en matière d'accessibilité.

Veuillez confirmer le logement accessible pour lequel vous présentez une demande:

- Je postule pour un **logement à loyer modéré, d'une chambre accessible aux personnes à mobilité réduite**
 Je postule pour un **logement de deux chambres accessible au prix du marché**

Les logements accessible (sans obstacle) sont attribués en priorité aux personnes qui ont besoin de ces aménagements.

Avez-vous, ou un membre de votre ménage, besoin d'un logement accessible (sans obstacle) en raison d'un handicap, d'un problème de mobilité ou d'un besoin lié à la santé ?

- Oui Non

1. Si oui, veuillez décrire vos besoins (facultatif mais recommandé) :

2. Caractéristiques importantes (cochez toutes celles qui s'appliquent)

- Entrée sans marche Portes plus larges / aménagement accessible
 Salle de bains/douche accessible Espace pour aides à la mobilité (fauteuil roulant, marchette)
 Autre (veuillez préciser) _____

Vous devez être en mesure de vivre de façon autonome pour résider dans ce complexe. L'ADSAB ne fournit pas de services de soutien à la vie quotidienne.

Êtes-vous capable de vivre de façon autonome? Oui Non

Si non, disposez-vous d'un soutien personnel? Oui Non

Détails du soutien : _____

Signature

Date

Signature

Date

EXTÉRIEUR DE 84 INDIANA

Palette de couleurs



Note : L'entrepreneur fournira un échantillon de brique pour choisir la couleur du mortier.

Bardeaux d'asphalte
Mystique
Brun classique



Bardeaux d'asphalte
Mystique
Brun classique

Solin préfinis
Agway Métaux Inc.
Tan QC 28315



Solin préfinis
Agway Métaux Inc.
Tan QC 28315

Cache-colonne
préfabriqué
Lisse par Fypon.
Peinture à agencer
avec le vinyle
Koltech, couleur beige.

Revêtement extérieur
en vinyle
Aux élévations
et portes d'entrée.
Peint à agencer avec
les fenêtres Koltech en
vinyle, couleur beige.

INTÉRIEUR DE 84 INDIAN

Palette de couleurs A.

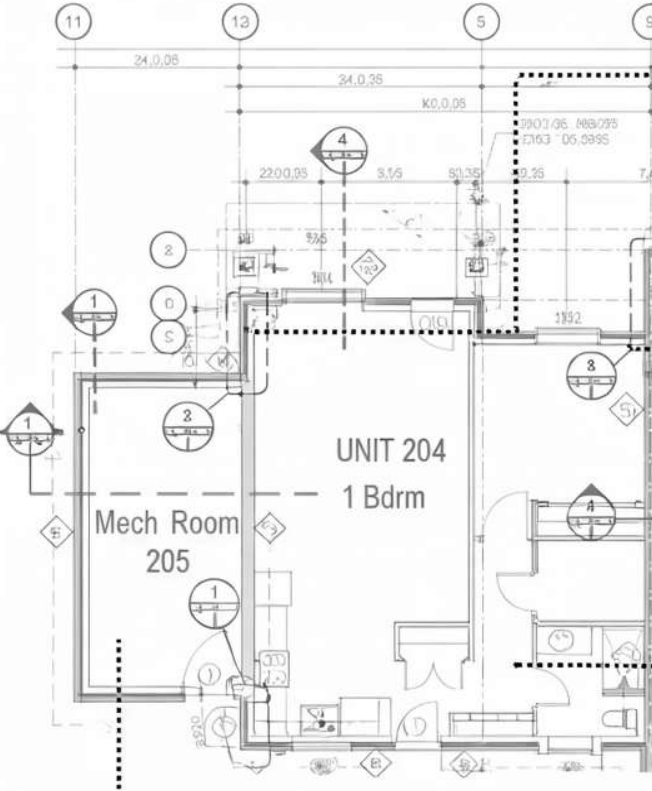

Peinture murale:
Benjamin Moore
AF-15 Steam

5-1/4" x 1/2"
Plinthe à moulure
chanfreinée (à biseauter)



Modern Metal Pull - 6500
Produit # BP650020128140
Colour: Chrome



Revêtement de plancher en PVC : Dura Contract
Vista par Centura Tile
Couleur Milo 6" x 48" - DCV648MILO



Revêtement de
plancher en carreaux
de vinyle par Centura
Dura Contract Elements
Crea 12" x 24"



Armoires: Uniboard
- Gris Ingot #828
Fini: Dolomite

Comptoir de cuisine type:
Stratifié Arborite P1009-VL



RCB: Roppe 129 Dolphin
Série 700 - 4" de hauteur



RCB: Roppe 129 Dolphin
Série 700 - 4" de hauteur

Revêtement de plancher en
carreaux de vinyle par Centura
Dura Contract Elements
Crea 12" x 24"



Wall Paint:

Disposition standard, 2 chambres

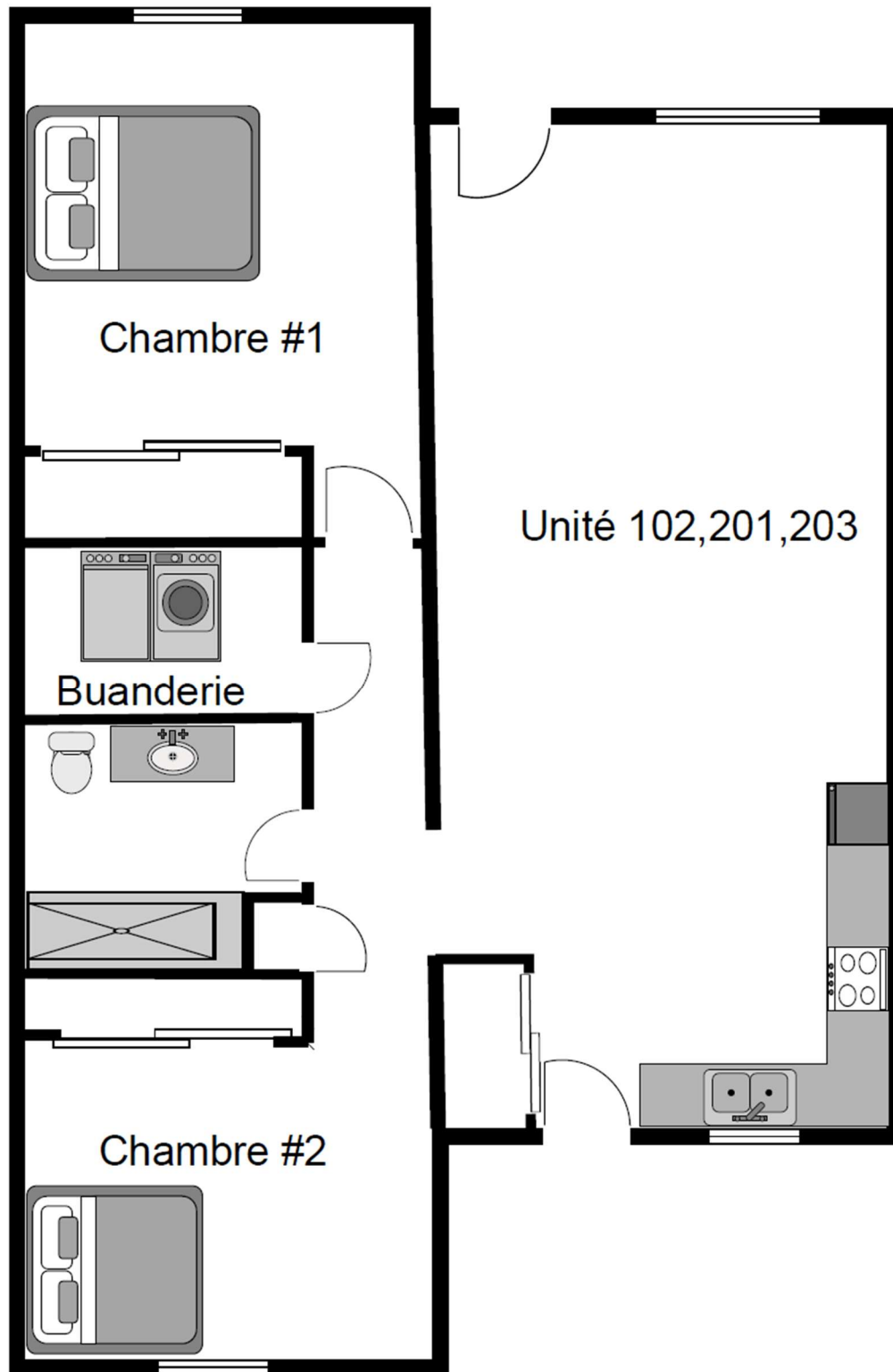

Disposition sans obstacle 2 chambres

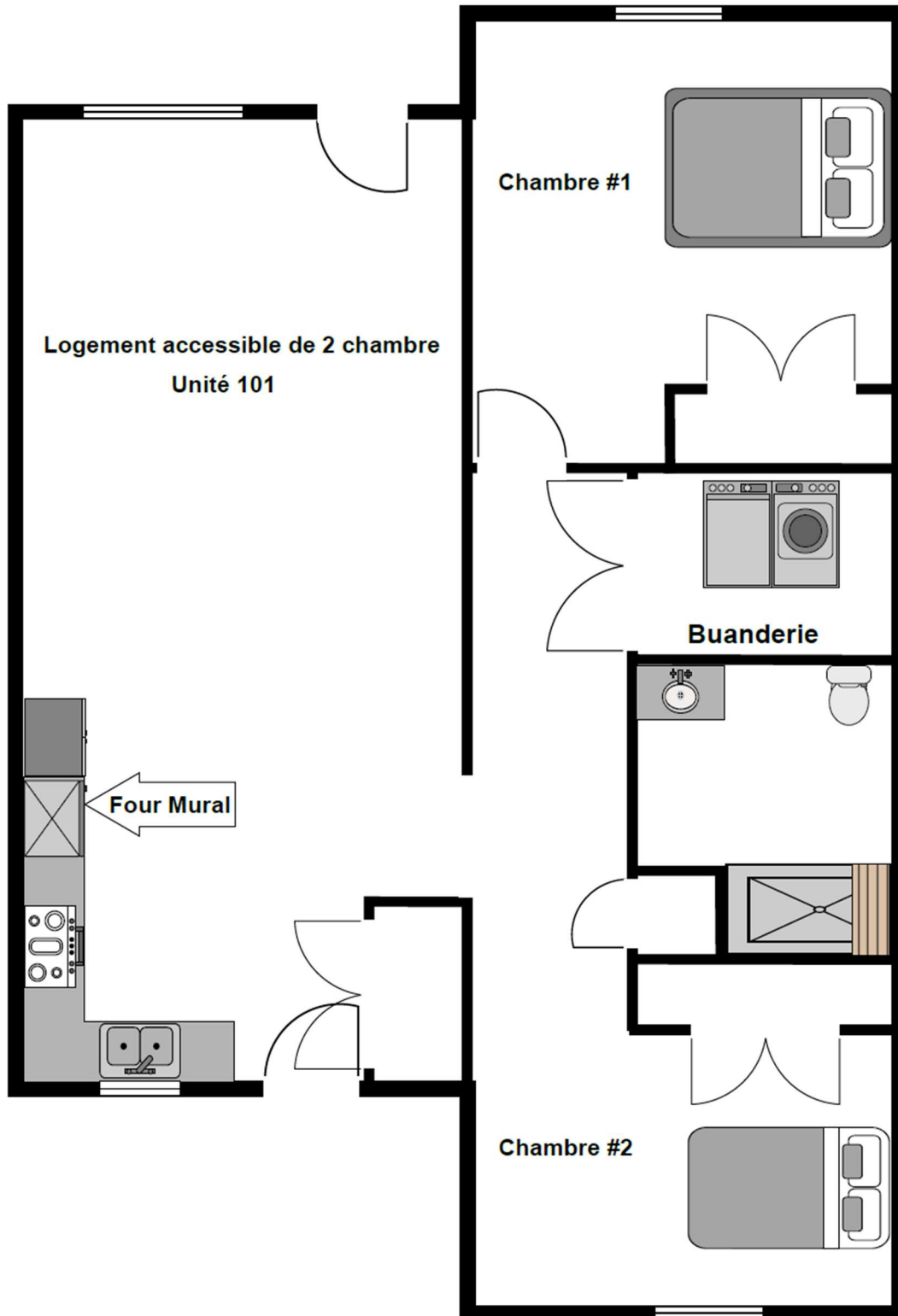

Disposition standard 1 chambre

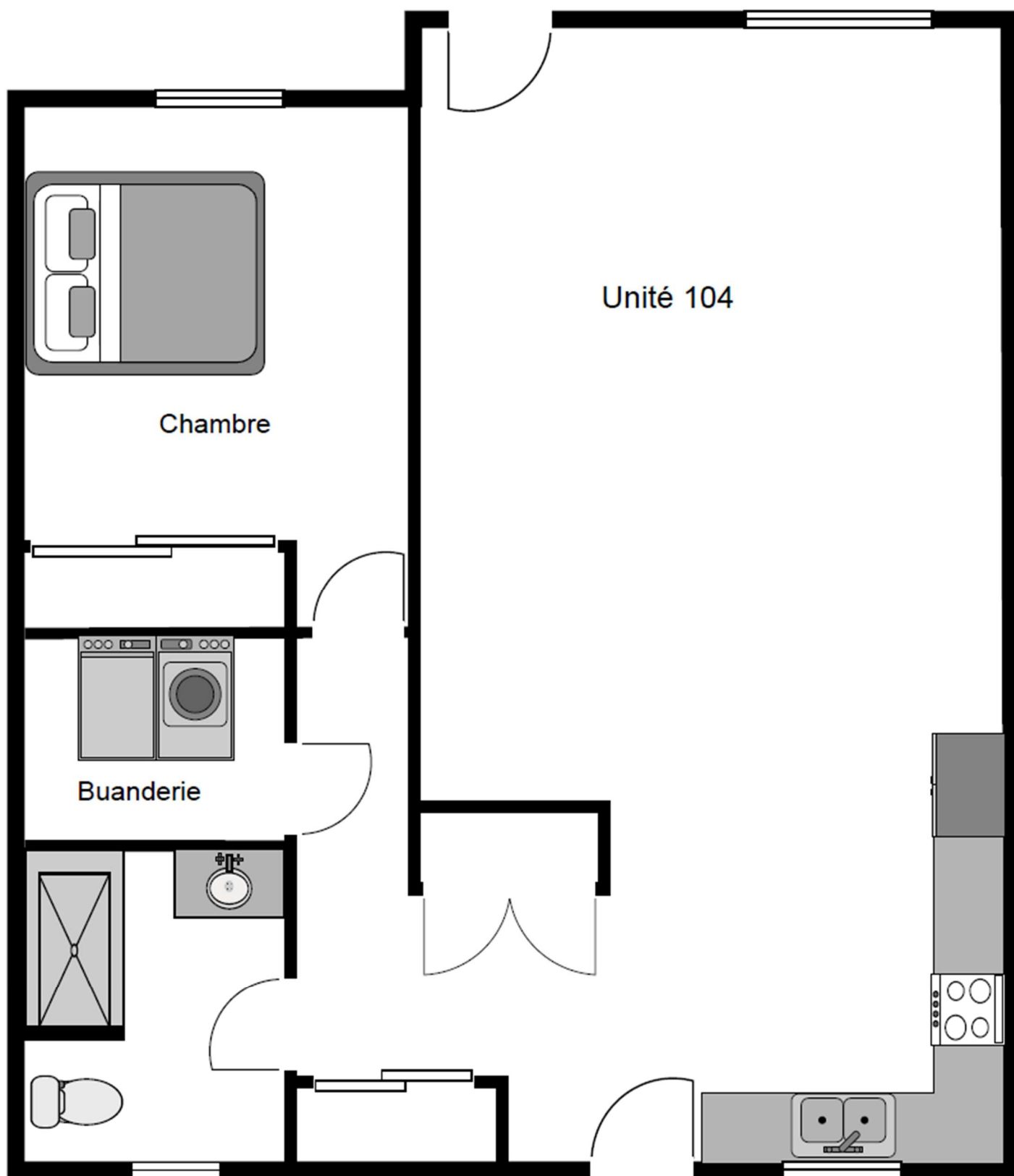

Disposition sans obstacle 1 chambre

